Stephanie Tyson

CUALTANTOS

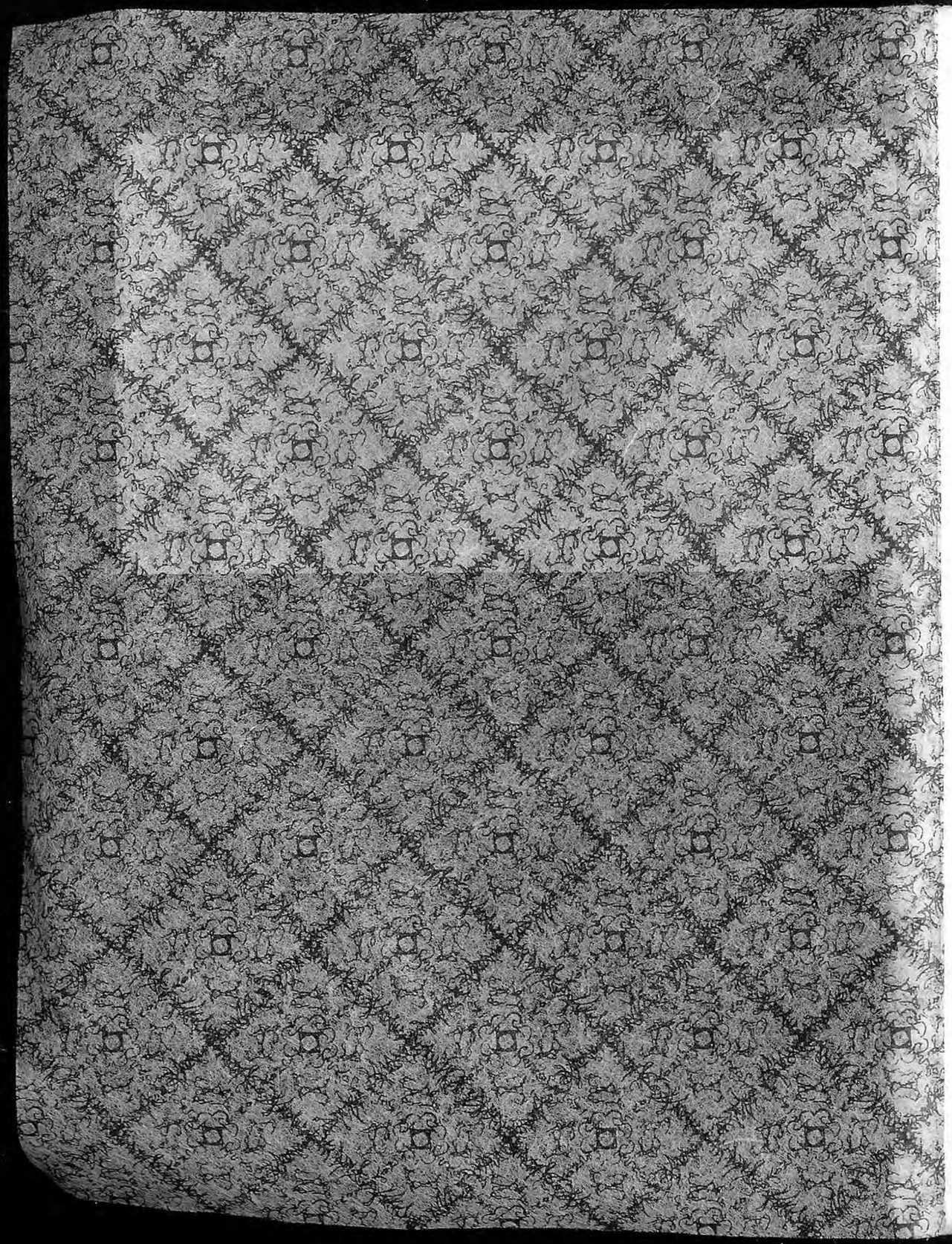

Contentos

[illegible] is partial fulfillment of the requirements for the degree [illegible] Arts in Printmaking in the Department of Printmaking of [illegible] Island School of Design, Providence, Rhode Island.

By

Stephanie Tyson

2019

Approved by Master's Examination Committee:

[illegible]

Andrew Raheny, Professor, Printmaking, Thesis Advisor

[illegible]

[illegible] McGlothy, Professor, Printmaking, Thesis Advisor

[illegible]

[illegible], Professor, Literary Arts + Studies, Thesis Advisor

[illegible]

[illegible] Hamilton, Critic, Printmaking, Thesis Advisor

Cualtantos

A thesis presented in partial fulfillment of the requirements for the degree Master of Fine Arts in Printmaking in the Department of Printmaking of the Rhode Island School of Design, Providence, Rhode Island.

By

Stephanie Tyson
2019

Approved by Master's Examination Committee:

Andrew Raftery, Professor, Printmaking, Thesis Chair

Cornelia McSheehy, Professor, Printmaking, Thesis Advisor

Nicole Merola, Professor, Literary Arts + Studies, Thesis Advisor

Benjamin Herndon, Critic, Printmaking, Thesis Advisor

Cualtantos

A thesis presented in partial fulfillment of the requirements for the degree Master of Fine Arts in Printmaking in the Department of Printmaking of the Rhode Island School of Design, Providence, Rhode Island.

By

Stephanie Tyson
2019

Approved by Master's Examination Committee:

Andrew Raftery

Andrew Raftery, Professor, Printmaking, Thesis Chair

Cornelia McSheehy, Professor, Printmaking, Thesis Advisor

Nicole Merola, Professor, Literary Arts + Studies, Thesis Advisor

M. Benjamin Herndon

Benjamin Herndon, Critic, Printmaking, Thesis Advisor

Cualtantos

A thesis presented in partial fulfillment of the requirements for the degree Master of Fine Arts in Printmaking in the Department of Printmaking of the Rhode Island School of Design, Providence, Rhode Island.

By

Stephanie Tyson
2019

Approved by Master's Examination Committee:

Andrew Raftery, Professor, Printmaking, Thesis Chair

Cornelia McSheehy, Professor, Printmaking, Thesis Advisor

Nicole Merola, Professor, Literary Arts + Studies, Thesis Advisor

Benjamin Herndon, Critic, Printmaking, Thesis Advisor

Abstracto

Este libro esta divido en cuatro secciones. Cada sección es una representación diferente de mi concepto de los tres ámbitos: celestial, terrenal y el propio. La primera sección es poesía que refleja mi trabajo de tesis, con anotaciones que conectan con las otras secciones. La segunda sección es cuadriculas de palabras utilizadas cuando se habla de los tres ámbitos. La tercera sección traza los numerales romanos que se encuentran en la poesía de la primera sección. La cuarta sección contiene impresiones que son interpretaciones de las diferentes texturas de los tres ámbitos.

Abstract

This book is split into four sections. Each section is a different representation of my concept of the three realms: celestial, self and terrestrial. The first section is poetry that is reflective of my thesis work, with notations within it that connect with the other sections. The second section are grids of words used when speaking of the three realms. The third section has a mapping of the roman numerals found in the first section's poetry. The fourth section has prints which are interpretations of the different textures of the three realms.

Abstracto

Este libro esta divido en cuatro secciones. Cada sección es una representación diferente de mi concepto de los tres ámbitos: celestial, terrenal y el propio. La primera sección es poesía que refleja mi trabajo de tesis, con anotaciones que conectan con las otras secciones. La segunda sección es cuadriculas de palabras utilizadas cuando se habla de los tres ámbitos. La tercera sección traza los numerales romanos que se encuentran en la poesía de la primera sección. La cuarta sección contiene impresiones que son interpretaciones de las diferentes texturas de los tres ámbitos.

Abstract

This book is split into four sections. Each section is a different representation of my concept of the three realms: celestial, self and terrestrial. The first section is poetry that is reflective of my thesis work, with notations within it that connect with the other sections. The second section are grids of words used when speaking of the three realms. The third section has a mapping of the roman numerals found in the first section's poetry. The fourth section has prints which are interpretations of the different textures of the three realms.

CUALTANTOS

CUALTANTOS

CUALTANTOS

CUALTANTOS

Mándalo al (I) sol, hasta que sude su pensamiento y armamento

La velocidad del desierto

Atraviesa la (II) carne y lija hasta que solo queda un (III) saco,

Deforme y decaído.

Comunión de oscuridades y cualtantos

Nunca expuestos a la (IV) luz.

Córtame un poco de (V) piel, de lo que ha crecido en este (VI) cuarto.

Y contra mi cachete suspiran, se ríen, y se amalgaman en mis (VII) manos.

Mis pobres manos,
Ahora todo lo que toco se contamina.

Me enfoco en los chirridos, bullicio y la (VIII) incineración,

Despertando (IX) un agujero en el centro de mis ojos.

La circunferencia determinada por cien manos (X) empujando desde adentro

Aquí.

Sin forma y sin criterio.

Túneles con (XI) paredes,

Con entrañas,

Las toco para que sepan que estoy (XII) presente

Y que lo que están digiriendo

Está (XIII) ubicado en alguna lejanía.

Polvo de seres simétricos y (XIV) ondeados

Sin forma y sin criterio.

¿Pero con que asta vas a alcanzar la costa que nunca toca la tierra?

Esperando que gotee del (XV) cielo tierra (XIX) y calurosa?

Su espesura lo arresta y lo sucumbe distribuir todo diminuto

Y esas cien palmas (XVI) empujando todo por la pantalla

Filtrando todo para que puedan abarcar

Alimentando (XVII) con delicadez cada partícula de arena hambrienta.

¿Entonces explícame de adonde salieron estas ramas (XVIII)

qué crecieron del cuerpo vítreo, lugar fértil (XIX) y caluroso?

Con sus genios (XX) han logrado distribuir todo diminuto

Y así lo cargan el desierto alimentado y grueso.

Llueve sobre mi esqueleto.

Vuelta todo abajo arriba y todo arriba abajo

Mis manos se hacen ceniza, mis ojos se evaporan,

mis entrañas se disuelven.

Y al fin (XXI),

Llueve sobre mi esqueleto.

Vuela todo abajo arriba y todo arriba abajo otra vez (XVIII)

Mis manos se hacen ceniza, mis ojos se evaporan,) y calmoso

mis entrañas se distienden lugares distribuir todo diminuto

Y al fin (XXI) desnudo alimentado y preso por la pantalla

Llueve sobre mi esqueleto

Nieve (XXII) monocromática calle partícula de nueve hemisferios

Sin ropa y sin cobijas

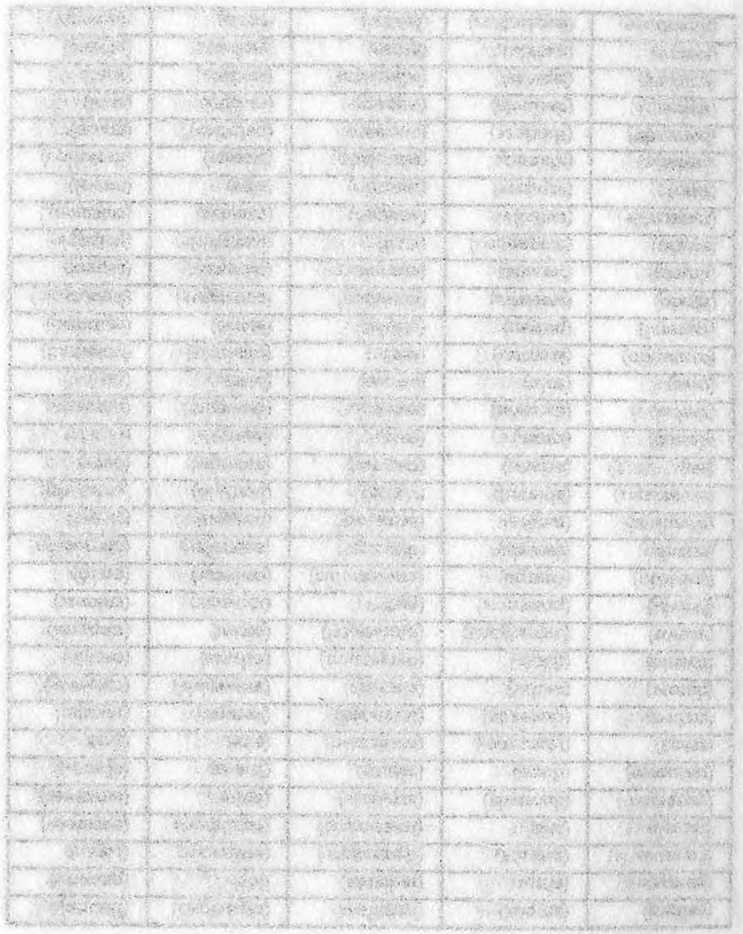

(calmar)	(simpatía)	(habitual)	(esparcirse)	(bruma)
(ensuciar)	(alma)	(mirarse)	(luz)	(grande)
(propiedad)	(saliva)	(comunidad)	(estrecho)	(lengua)
(abuso)	(tela)	(presupuesto)	(equivocar)	(empleo)
(arrestar)	(ganancia)	(impuesto)	(astro)	(envolver)
(consumir)	(dejar)	(recibir)	(brazo)	(divertir)
(actual)	(botánica)	(gravedad)	(ave)	(final)
(esclavo)	(ordenado)	(analizar)	(tiempo)	(negro)
(durante)	(evitar)	(cocinar)	(amarrado)	(colgado)
(anales)	(piloto)	(expresión)	(estrella)	(oreja)
(nueva)	(arrepentirse)	(laboratorio)	(pluma)	(vestirse)
(prestar)	(preferencia)	(pedir)	(observar)	(colocar)
(pequeño)	(cuerpo)	(ciudadanía)	(original)	(perder)
(mundo)	(escuela)	(derecho)	(entender)	(comprender)
(ventana)	(pelvis)	(examen)	(indagar)	(planta)
(matrimonio)	(abierto)	(nacer)	(pensar)	(propiedad)
(sexo)	(idioma)	(nación)	(poesía)	(luna)
(dolor)	(cruel)	(gran)	(asunto)	(cruel)
(cerebro)	(glándula)	(escuela)	(aguja)	(dinastía)
(roca)	(selva)	(textura)	(bueno)	(piel)
(encuentro)	(ancestro)	(sentir)	(responder)	(recuerdo)
(nacional)	(pintura)	(célula)	(oeste)	(embarazo)
(grado)	(asesinato)	(ejercicio)	(contratar)	(lamentable)
(dentro)	(lección)	(alcantarilla)	(satélite)	(alguien)
(sólido)	(magnético)	(total)	(inestable)	(culpable)
(navegable)	(orbital)	(arruga)	(nombre)	(centrar)
(sano)	(esquina)	(secreto)	(cara)	(cereal)
(sendero)	(oficina)	(simpatía)	(dinero)	(desarrollo)
(bienestar)	(tenderse)	(concierto)	(peluquería)	(grupo)
(asesinato)	(defensa)	(aumentar)	(cantar)	(lana)
(alcanzar)	(agudo)	(alrededor)	(animal)	(hotel)
(cerrar)	(diversidad)	(nacer)	(embalse)	(árbol)
(distribuir)	(explicables)	(edificio)	(regla)	(servicio)

(celeste)	(ampha)	(nebulosa)	(espacioso)	(bruma)
(eterna)	(alzan)	(radiante)	(luz)	(girando)
(constelada)	(infinita)	(iluminante)	(estética)	(fugaz)
(difuso)	(haz)	(resonancia)	(equilibrio)	(oscurece)
(estrecha)	(iluminada)	(invisible)	(arde)	(envolver)
(oscurece)	(disco)	(viento)	(lejana)	(abismo)
(astral)	(torrente)	(oscilación)	(aire)	(fija)
(ciclico)	(ondeado)	(totalidad)	(tiempo)	(masivo)
(diurna)	(asolar)	(círculos)	(intangible)	(extiende)
(totales)	(dilata)	(dimensión)	(órbitas)	(cenit)
(vacíos)	(intemporal)	(horizontal)	(plural)	(vísperas)
(herida)	(presencia)	(piel)	(mostrar)	(colocar)
(sueño)	(cuerpo)	(intercambia)	(ordenar)	(roció)
(envolió)	(escucha)	(descifrar)	(entender)	(confusión)
(nombrar)	(prensa)	(caminar)	(indagar)	(siente)
(murmurar)	(libertad)	(vigilia)	(perdido)	(arrugado)
(ser)	(aclarar)	(ternura)	(entrañas)	(huye)
(delmo)	(carne)	(caer)	(aterro)	(olvida)
(verbal)	(división)	(escritura)	(ferviente)	(desnuda)
(orar)	(sólo)	(astuto)	(hueso)	(río)
(cantando)	(arrostra)	(sed)	(caráude)	(voluntad)
(visceral)	(pulsan)	(célula)	(inerte)	(carbono)
(rigido)	(teselado)	(granítico)	(constante)	(inmutable)
(déseca)	(semilla)	(aromáticos)	(telúrico)	(áspera)
(sólido)	(magnético)	(vital)	(ineludible)	(palpable)
(navegable)	(radial)	(antiguo)	(rumosa)	(calcinan)
(sino)	(espuma)	(mojado)	(alga)	(cristal)
(jardín)	(materia)	(templado)	(latente)	(desértico)
(barreado)	(fundirse)	(corriente)	(petrifica)	(grano)
(sísmico)	(definida)	(sumerge)	(campos)	(seca)
(inmóvil)	(lápidas)	(laberinto)	(anclada)	(fósil)
(ceniza)	(parada)	(incisa)	(embalse)	(átcleo)
(distribuye)	(estalactitas)	(adusta)	(todo)	(terrestre)

(vastos)	(inconexo)	(lucir)	(elevado)	(llamarada)
(nocturno)	(propulsó)	(incidido)	(albedo)	(retornar)
(lumbre)	(ascender)	(ocultar)	(aumentar)	(gélido)
(frecuente)	(tarde)	(leve)	(eólica)	(estrato)
(siguiendo)	(distante)	(repetirse)	(remota)	(reluciente)
(redonda)	(zona)	(síntesis)	(termino)	(evento)
(rayo)	(ubicación)	(perdida)	(cósmico)	(restringió)
(esplendió)	(dorada)	(trueno)	(sonando)	(vejar)
(pico)	(influir)	(escalar)	(sospecho)	(convergir)
(existir)	(grado)	(evitar)	(alargar)	(vastos)
(efecto)	(tapando)	(atomta)	(atraer)	(imaginar)
(rastrar)	(irse)	(esperar)	(trazando)	(transito)
(traslado)	(síntomas)	(divino)	(percibir)	(diafano)
(época)	(fuerza)	(doblar)	(enjutar)	(blando)
(describir)	(singular)	(simétrica)	(vespertina)	(exhibir)
(ausente)	(enlazar)	(testual)	(instante)	(comenzar)
(deslumbro)	(errado)	(acordar)	(obtener)	(observar)
(ajusta)	(traducir)	(guardar)	(agotada)	(fino)
(derrama)	(paralaje)	(meter)	(repentino)	(savia)
(privar)	(enmarcar)	(escaso)	(incluir)	(espiral)
(resistir)	(fingiendo)	(cocer)	(cóncavo)	(mover)
(agitar)	(purgar)	(cubrir)	(tejido)	(interfaz)
(etapa)	(saciar)	(libración)	(aturdir)	(brusco)
(afinar)	(fruncida)	(unidad)	(desaguar)	(rítmica)
(parte)	(habitar)	(restos)	(lleno)	(abrió)
(mesura)	(tachable)	(anudado)	(excavar)	(sustancia)
(rizado)	(sustraer)	(pulir)	(paisaje)	(oxidar)
(humear)	(ablación)	(embisto)	(deseda)	(llamas)
(metálico)	(flujo)	(vela)	(velocidad)	(resbalar)
(deforme)	(matizar)	(arcano)	(visible)	(profundo)
(acídico)	(arenosa)	(superficie)	(plano)	(silvestre)
(absorto)	(moldeado)	(marea)	(sostener)	(átomo)
(núcleo)	(lozano)	(hueco)	(firme)	(cobreado)

(celeste)	(amplia)	(nebulosa)	(espacioso)	(bruma)
(eterna)	(ajsan)	(radiante)	(luz)	(girando)
(constelada)	(infinita)	(iluminante)	(estética)	(fuga)
(diurno)	(frio)	(resonancia)	(equilibrio)	(oscurece)
(estrecha)	(iluminada)	(invisible)	(arde)	(envolver)
(oscurece)	(disco)	(viento)	(helada)	(abismo)
(astral)	(torrente)	(oscilación)	(aire)	(fija)
(ciclico)	(ondeado)	(totalidad)	(tiempo)	(masivo)
(diurna)	(aislar)	(circulos)	(intangible)	(extiende)
(totales)	(dilata)	(dimensión)	(órbitas)	(cenit)
(vacios)	(intemporal)	(horizontal)	(piral)	(trigeras)
(herida)	(presencia)	(piel)	(mostrar)	(colocar)
(sueño)	(cuerpo)	(intercambia)	(ordenar)	(rocio)
(enrudo)	(escucha)	(descifrar)	(entender)	(confusión)
(nombrar)	(piensa)	(caminar)	(nadagar)	(siente)
(murmurar)	(liberad)	(virgila)	(perdido)	(arrugado)
(ser)	(aclarar)	(teorias)	(arrastras)	(fluye)
(delirio)	(carne)	(caer)	(arento)	(olvida)
(verbal)	(division)	(escritura)	(ferviente)	(desnuda)
(oiar)	(sólo)	(astuto)	(fuego)	(rio)
(cantando)	(arrostra)	(sed)	(cantidad)	(voluntad)
(visceral)	(pulsan)	(célula)	(fuerte)	(carbono)
(rigio)	(tesoiado)	(granitico)	(constante)	(inmutable)
(deseca)	(semilla)	(aromáticos)	(teijinco)	(áspera)
(sólido)	(magnético)	(vital)	(meiindible)	(palpable)
(navegable)	(radial)	(antiguo)	(rumosa)	(calcinan)
(suro)	(espuma)	(molado)	(alga)	(cristal)
(jardin)	(materia)	(templado)	(lateral)	(desértico)
(bameado)	(fundirse)	(comente)	(pertinica)	(grano)
(sismico)	(definida)	(sumerge)	(campos)	(seca)
(minimal)	(lapidas)	(laberinto)	(anchada)	(fosil)
(ceniza)	(parada)	(incisa)	(embalse)	(núcleo)
(distribuye)	(estalactitas)	(aduista)	(yodo)	(terrestre)

(nulo)	(abstracto)	(aspecto)	(diurno)	(tormenta)
(perturbar)	(elegir)	(manto)	(verdadera)	(adaptar)
(nunca)	(región)	(declarar)	(emitiendo)	(vanar)
(nodulo)	(pálido)	(expnmida)	(encendido)	(extender)
(pesar)	(arar)	(vigilar)	(negro)	(trepando)
(filtrado)	(pesado)	(ideal)	(llano)	(eliminado)
(quitar)	(perpetuo)	(ser)	(roto)	(turbio)
(moler)	(impactar)	(lloviendo)	(sereno)	(ocurrir)
(construir)	(acumula)	(árido)	(ímpetu)	(continuo)
(bronce)	(extraer)	(diferir)	(succión)	(avecina)
(relé)	(horizontal)	(gastado)	(uña)	(curveado)
(reflejo)	(cerrar)	(ansia)	(lustre)	(fase)
(súbito)	(decir)	(visera)	(inundarse)	(pardo)
(nube)	(flotando)	(perecer)	(elemental)	(infundir)
(señalando)	(arriar)	(circunda)	(menguar)	(pernocta)
(verter)	(volverse)	(inciada)	(arrimado)	(polvear)
(ocupando)	(ángulo)	(detectar)	(estalló)	(acertoso)
(creciente)	(queto)	(contraer)	(avanzar)	(inminente)
(atómico)	(admirar)	(añadir)	(sombra)	(empapar)
(espinal)	(suelo)	(teoría)	(lanzando)	(giboso)
(eludido)	(activo)	(subir)	(decadente)	(axial)
(parecer)	(grisáceos)	(alejando)	(asir)	(escanear)
(piel)	(eclíptico)	(logró)	(aporrear)	(sicigia)
(cuadrar)	(rocoso)	(alcanzar)	(ambiente)	(vestir)
(aspirar)	(cúspide)	(condensar)	(zumbar)	(fingir)
(espectro)	(originar)	(furtivo)	(silencio)	(rotar)
(huida)	(total)	(alturas)	(cita)	(bosque)
(colocado)	(tibio)	(ráfaga)	(serie)	(callado)
(encarnar)	(ciegan)	(poroso)	(revivir)	(completo)
(mired)	(incierto)	(vuelta)	(ocultando)	(desviar)
(acelerar)	(calcular)	(inclinada)	(descifró)	(drenar)
(ver)	(pasando)	(sutil)	(medir)	(asomó)
(enfocar)	(aparecer)	(hundir)	(sosiego)	(corriente)

(tasos)	(nucoexo)	(lucir)	(elevado)	(llamarada)
(nocturno)	(propulso)	(incidida)	(albedo)	(retornar)
(lumbre)	(ascender)	(ocultar)	(aumentar)	(pelido)
(frecuente)	(tarde)	(leve)	(colica)	(estrato)
(siguiendo)	(distante)	(reperuse)	(remota)	(reinciente)
(redonda)	(zona)	(sintesis)	(terruno)	(evento)
(raro)	(ubicación)	(perdida)	(cósmico)	(restringir)
(explendió)	(dorada)	(trueno)	(sonando)	(velar)
(pico)	(influir)	(escala)	(sospecho)	(convertir)
(crisol)	(grado)	(evitar)	(alargar)	(tasos)
(efecto)	(apando)	(atonia)	(atraer)	(imaginar)
(tractar)	(use)	(esperar)	(trazando)	(tiatismo)
(tasiado)	(sinotnas)	(diruno)	(percibir)	(diatmo)
(época)	(fuerza)	(deplar)	(enfriar)	(plando)
(descubir)	(surgiar)	(simétrico)	(vesperuna)	(exhibir)
(ausente)	(enlazar)	(sexual)	(instante)	(conquistar)
(desinumbio)	(errado)	(acordar)	(obtener)	(observar)
(ajusta)	(traducir)	(guardar)	(agotada)	(fino)
(derrama)	(parralje)	(meter)	(repentino)	(sava)
(privar)	(animacar)	(escaso)	(incluir)	(espiral)
(resistir)	(ingresado)	(coger)	(contrario)	(mover)
(agitar)	(pulgar)	(cubrir)	(reido)	(interfas)
(etapa)	(sacar)	(libración)	(aturdir)	(brusco)
(afinar)	(fundida)	(unidad)	(desagotar)	(ritmica)
(parte)	(habitar)	(restos)	(lleno)	(abrio)
(mesura)	(raclable)	(anudado)	(excavar)	(sustancia)
(razado)	(sustraer)	(pulso)	(pasaje)	(ozudar)
(juntaer)	(ablación)	(embisto)	(deseca)	(llamas)
(meralico)	(flujo)	(vela)	(velocidad)	(resbalar)
(delorme)	(mastran)	(arcano)	(visible)	(protjundo)
(acidico)	(alguosa)	(superficie)	(plano)	(silvestre)
(absorto)	(moldeado)	(mares)	(sostener)	(atomo)
(nucleo)	(lozano)	(luteco)	(lume)	(cobrado)

(nulo)	(abstraerlo)	(aspecto)	(diurno)	(tormenta)
(pertrechar)	(elegir)	(manto)	(verdadera)	(adaptar)
(hurca)	(region)	(declarar)	(entuerado)	(vapar)
(nodulo)	(palido)	(expirada)	(encerrado)	(extender)
(pesar)	(ater)	(viajar)	(negro)	(respondo)
(librado)	(pesado)	(ajeal)	(llano)	(eliminado)
(durar)	(perpetuo)	(sen)	(roto)	(turbio)
(moler)	(impactar)	(llorando)	(serano)	(ocurrir)
(constrir)	(acumulo)	(arado)	(imperio)	(continuo)
(bronce)	(extraer)	(urgent)	(ajuicion)	(vacuna)
(cele)	(horizontal)	(pasado)	(una)	(curveado)
(teleio)	(centar)	(anain)	(lustre)	(fase)
(subito)	(decir)	(visera)	(inundare)	(pardo)
(nube)	(flotando)	(perecer)	(elemental)	(influidir)
(señalando)	(arriar)	(cruzada)	(inaugurar)	(pericota)
(verter)	(volverse)	(incada)	(atrimado)	(polvear)
(conpando)	(ángulo)	(detectar)	(estallo)	(acerioso)
(creciente)	(duelo)	(contraer)	(avanzar)	(luminente)
(atomico)	(admirar)	(atacar)	(sombra)	(empapar)
(espinal)	(suelo)	(teoria)	(lanzando)	(giposo)
(ehadido)	(activo)	(subn)	(decadente)	(axial)
(parecer)	(prosecos)	(alejando)	(as)	(escanear)
(pel)	(eclipdico)	(jogro)	(aportear)	(sicigia)
(cuadrar)	(tocoso)	(alcanzar)	(ambiente)	(vesur)
(aspirar)	(crisoide)	(condensar)	(zumbar)	(lingu)
(espectro)	(originar)	(nutrivo)	(silencio)	(rotar)
(huida)	(total)	(alturas)	(cita)	(posque)
(colocado)	(libio)	(rafaga)	(tene)	(valado)
(encantar)	(ciegan)	(poroso)	(textur)	(completo)
(mured)	(incierto)	(vuelta)	(ocultando)	(desviar)
(acelerar)	(calcular)	(inclinada)	(desnuro)	(drenar)
(ver)	(pasando)	(sun)	(mecur)	(asomo)
(enfocar)	(aparecer)	(hunder)	(cosiego)	(contente)

(nulo)	(atolladero)	(aspecto)	(cuerpo)	(tormenta)
(perturbar)	(elegir)	(mentor)	(verdadera)	(adaptar)
(túnica)	(región)	(declarar)	(armando)	(vanar)
(nodulo)	(pálido)	(expulsada)	(encendido)	(extender)
(pesar)	(asar)	(vigilar)	(negro)	(trepando)
(filtrado)	(pesado)	(sitial)	(llano)	(alimentado)
(quitar)	(perpetuo)	(sol)	(coro)	(turbio)
(moler)	(impaciar)	(lloviendo)	(sereno)	(ocurrir)
(construir)	(actividad)	(ando)	(imperio)	(continuo)
(bronce)	(extraer)	(dilatar)	(marcos)	(avecina)
(relé)	(horizontal)	(gastado)	(urna)	(cerrado)
(relleno)	(cerrar)	(ansia)	(lustre)	(lago)
(súbito)	(decir)	(vivir)	(mandarle)	(parda)
(nube)	(flotando)	(perecer)	(elementar)	(refundir)
(señalando)	(armar)	(curvada)	(menguar)	(pernocta)
(verter)	(volverse)	(iniciada)	(arrimado)	(polvear)
(ocupando)	(angelo)	(detectar)	(estallar)	(atentoso)
(creciente)	(quieto)	(contraer)	(avanzar)	(inminente)
(atómica)	(adornar)	(añadir)	(sombra)	(empapar)
(espinal)	(suelo)	(teoría)	(lanzando)	(glioso)
(eludido)	(activa)	(subir)	(decadente)	(azul)
(parecer)	(gusanos)	(alejado)	(asir)	(escanear)
(piel)	(eclíptico)	(logró)	(aportar)	(sangre)
(cuadrar)	(rocoso)	(alcanzar)	(ambiente)	(pasar)
(aspirar)	(cuspide)	(condensar)	(zumbar)	(tinjar)
(espectro)	(ongulas)	(furtivo)	(silencio)	(rotar)
(huida)	(total)	(alturas)	(cura)	(bosque)
(colorado)	(tolo)	(ráfaga)	(serie)	(callado)
(encarnar)	(negar)	(poroso)	(revivir)	(completo)
(mirad)	(incierto)	(vuelta)	(ocultando)	(desviar)
(acelerar)	(calcular)	(inclinada)	(desafío)	(dienar)
(ver)	(pasando)	(sucl)	(medir)	(asomó)
(enfocar)	(aparecer)	(hundir)	(sosiego)	(corriente)

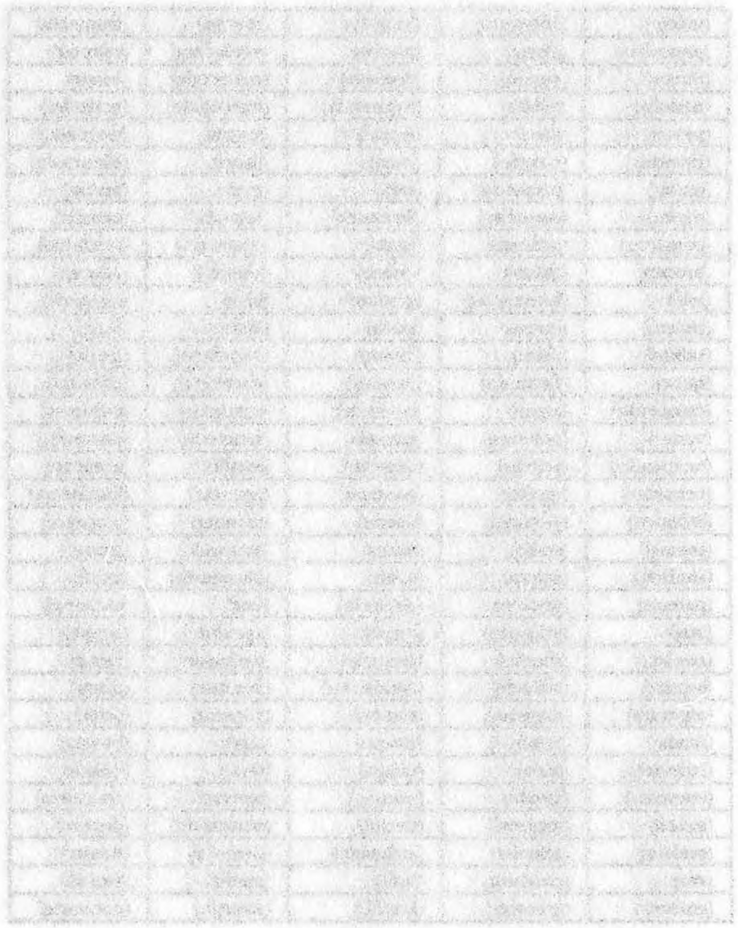

XII.

I.

III.

II.

IV.

V.

XI.

VIII.

IX.

XV.

XVI.

I.

II.

V.

XI.

XVI.

XII.

VI.

III.

XIII.

VII.

IV.

X.

VIII.

IX.

XV.

XIV.

XVII.

XIV. VI.

VII.

XVII.

X.

XIX.

XV.

XXI.

XX.

XIV.

XVII.

XIX.
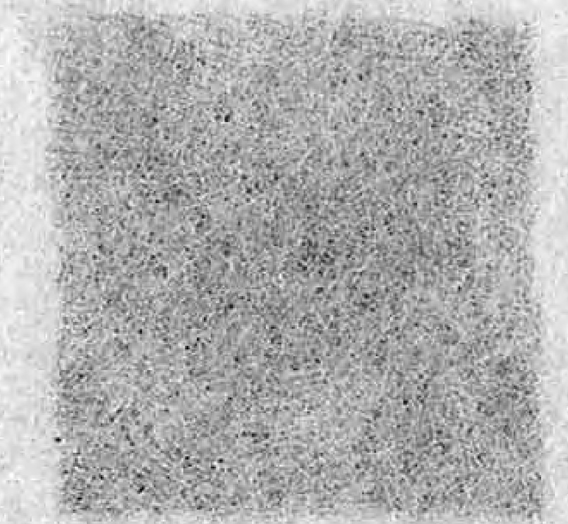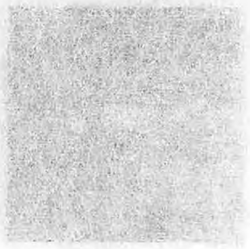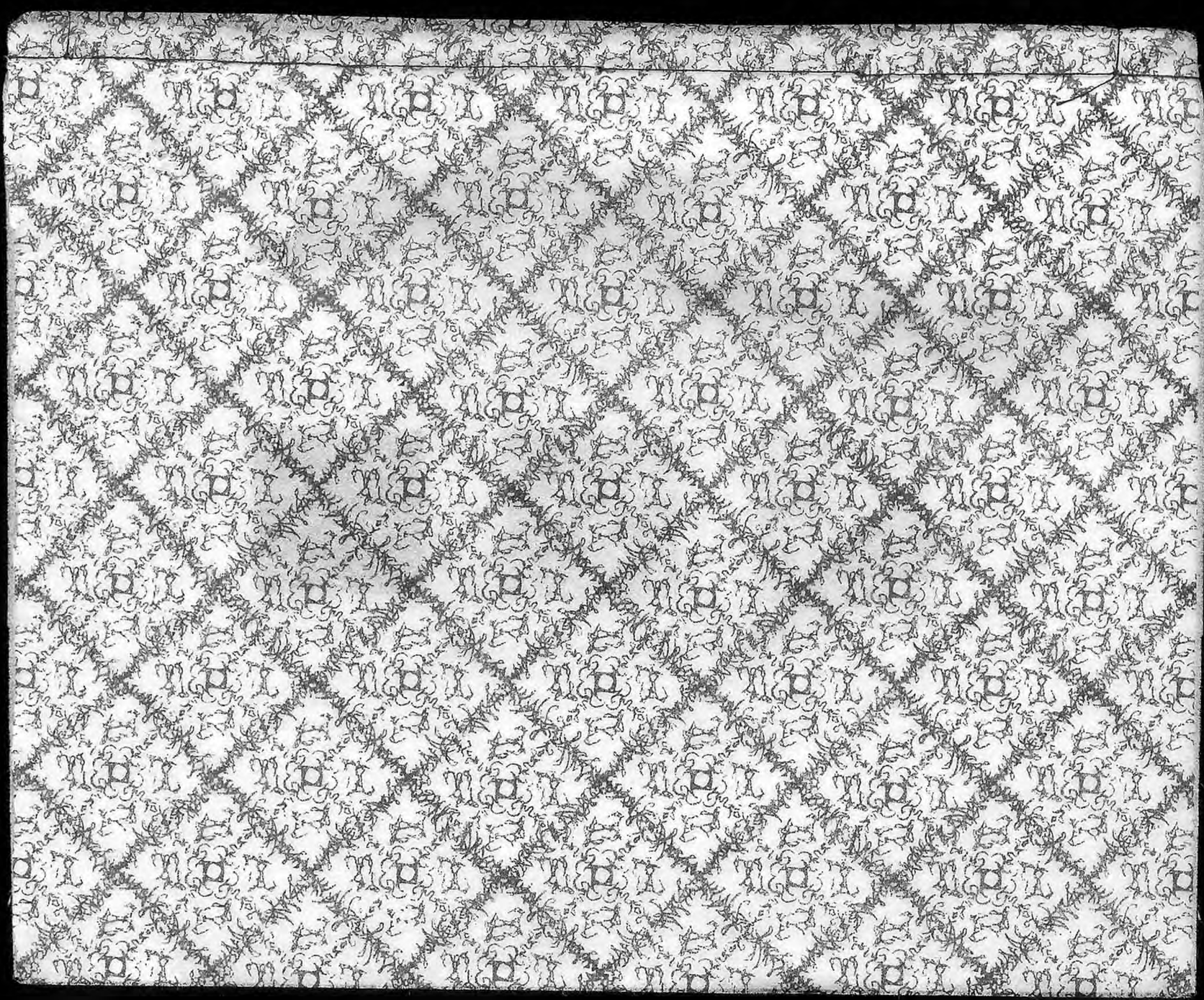
XXI.